

章魚樹站



自製盆栽

¥1,000日圓
◎10:00~11:30/14:00~16:30
對象:小學以上 定員/10人 *可帶走



空氣植物

¥1,000日圓
◎10:00~11:30/14:00~16:30
對象:小學以上 定員/10人 *可帶走



保特瓶植栽

¥500日圓
◎10:00~11:30/14:00~16:30
對象:小學以上 定員/10人 *可帶走



風獅爺彩繪體驗

¥1,200日圓 ◎10:00~11:00/14:00~16:00
對象:全年齡(未就學兒是保護者同伴)
定員/15人 *可帶走



牛彩繪藝術

¥300日圓 ◎10:00~11:30/14:00~16:00
對象/不限年齡(未就學兒童由保護人陪同)
定員/7組 *雨天暫停



堀釣

¥300日圓 ◎10:00~16:30
對象/小學生以上 定員/20人
*捕捉 & 放生

周遊巴士

¥1次300日圓
◎10:00~16:00之間巡迴周遊
*廣播導覽(只有日語)



觀光巴士站

●觀光覽車團
●走路團
¥500日圓
◎9:00~16:00
定員/10名
*出發時間請洽詢
*只有日語



東南植物樂園

SOUTHEAST BOTANICAL GARDENS

園內地圖

動物邂逅 體驗 導覽團 商店 & Café 餐廳
洗手間 P 停車場 銷售機 授乳室 周遊巴士站



行走路線

約60分 約30分

友好動物廣場



小動物 邂逅體驗

¥飼料費1次100日圓
◎9:30~17:00

動物邂逅廣場



水豚・松鼠猴 面對面接觸廣場

¥飼料費1次100日圓
◎30分(10:15~/12:15~/14:15~/16:15~)

山羊島



¥飼料費
1次100日圓
◎9:30~17:00

動物村

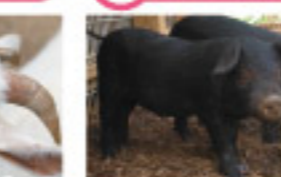

¥飼料費
1次100日圓
◎30分
9:30~17:00

餐廳PEACE



*餐廳用餐者無須入園費
*營業時間或有突然變更, 還請見諒

商店 & Café



*商店・Café利用者無須入園費

午餐

¥大人1,800日圓/小學生1,000日圓
4~6歲600日圓/3歲以下無料
◎11:30~15:00(L.O.14:00)

下午茶

¥輕食1,000日圓~

◎15:00~18:00(L.O.17:00)

晚餐

(五・六・假日前一天營業)
¥大人3,800日圓/小學生2,000日圓/4~6歲1,000日圓
◎18:00~22:00(L.O.21:00)

晚餐

(五・六・假日前一天營業)
¥大人3,800日圓/小學生2,000日圓/4~6歲1,000日圓
◎18:00~22:00(L.O.21:00)

下午茶

¥輕食1,000日圓~

◎15:00~18:00(L.O.17:00)

午餐

¥大人1,800日圓/小學生1,000日圓
4~6歲600日圓/3歲以下無料
◎11:30~15:00(L.O.14:00)